Produktlinien

Product lines | Lignes de produits | Productlijnen

Febrü

Unsere Produkte

Arbeitsplatz

Intero

Intero EMHV [1.)]

Active [1.)]

Active Smart A [1.)]

Active Smart Q [1.)]

Active Smart R [1.)]

Cube Quadratrohr

Cube Rundrohr

Trento

Quadro

Sox

Certo [1.)]

Pro Office

E-Line

Container

Stauraum

Purline

Schränke

ComPoint

Caddys

Pantry Küche

Konferenz

Spider

Cube

Adesso

Meeting

Pur

Basics

Smeeting [2.)]

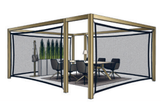
Rooms [2.)]

Empfang

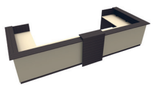

Vio

Sitzmöbel & Lounge

One

F3

Places

Break

Places Lodge

Cosy

Places Beistelltisch

Soul

Talkline

Bobb

Talkline Hochbank

Hocker

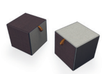
Talkline Hocker

Torbole

Akustik

Silent

Screen

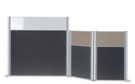
Parete

Parete Desk

Square

Curved

Akustische Metallrückwand

Akustiktüren

Februü Fashion

Lamellenwand

Leuchten

Hang Wall

Hang Room

Hang Twin

Hang Pole

Green

Rasenaufsatz

Boxes

Print

Handtaschenhalter

1.) Auch als EMHV (elektromotorisch höhenverstellbar)
2.) Bestellbar ab Mitte 2019

DEMNÄCHST BEI FEBRÜ:
FEBRÜ UNLIMITED

Der erste autarke Arbeitsplatz der Welt

Keine Kabel.
Unendliche Möglichkeiten.

Febrü Unlimited steht für autarke Arbeitsplätze –
für maximale Flexibilität und Mobilität.

– Anordnung der Arbeitsplätze nach Bedarf
– unabhängig von baulichen Gegebenheiten
– unabhängig von technischen Anschlüssen im Gebäude

Febrü Unlimited steht für alle modernen Arbeitsformen
und Office Spaces.

– Desk-Sharing
– Coworking
– Agiles Arbeiten
– Conferencing

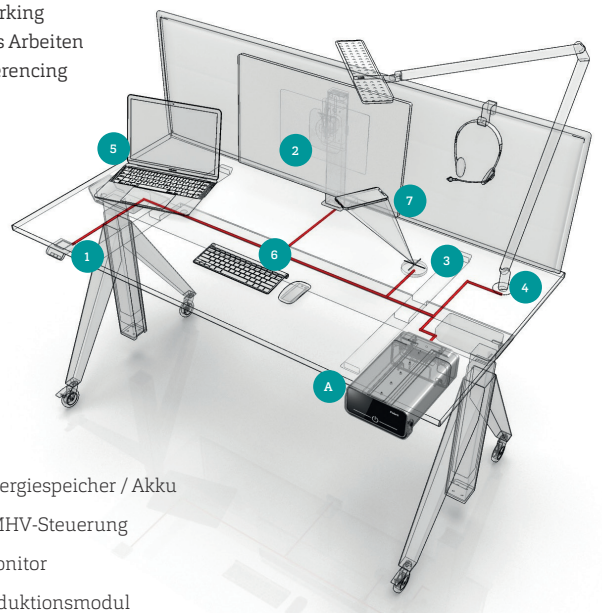

- A Energiespeicher / Akku
- 1 EMHV-Steuerung
- 2 Monitor
- 3 Induktionsmodul
- 4 Office Tischleuchte oder Arbeitsplatzbeleuchtung
- 5 Notebook
- 6 Tastatur, Maus, Headset und weitere Peripherie-Geräte
- 7 Smartphone / Tablet

Febrü Büromöbel Produktions- & Vertriebs GmbH
Im Babenbecker Feld 62
32051 Herford

T +49 (0)5221 3804-0
F +49 (0)5221 3804-299
www.februe.de

Farben und Materialien

Dekore

Weiß · Anthrazit · Sandgrau · Lichtgrau · Metalleffekt Aluminium · Cubanit · Eiche Lorca · Driftwood

Ebano sandgrau (bis Ende 2019) · Akazie · Ahorn · Buche hell

Trend Dekore [3.)]

Quarzeiche Sägeschnitt · Fichte Alaska · Nussbaum Indiana NW · Walnuss Maine NW · Sichtbeton glatt · Loftbeton anthrazit · Olivgrün · Burgundrot

Taubenblau · Ahorn Alesund ab Ende 2019 · Buche Starvanger ab Ende 2019

Trend nature Dekore [3.)]

Eiche Montana sync. · Räuchereiche sync. · Eiche Virginia sync.

Remix 2

7612 Light Copper und weitere [4.)]

Main Line Flax

3203 Barbican und weitere [4.)]

Patina

3115 Bloomed und weitere [4.)]

Blazer

3886 St. Andrews und weitere [4.)]

Xtreme

3988 Solano und weitere [4.)]

Kunstleder

5801 Marine und weitere [4.)]

Leder

5831 Ocean und weitere [4.)]

Anilinleder

5701 Cognac

Metalloberflächen

Quarzmetallic EMHV [5.)] · RAL 9010 Reinweiß glatt EMHV [5.)] · RAL 9011 Graphitschwarz glatt EMHV [5.)] · Cubanit EMHV [5.)] · RAL 9006 Weißaluminium EMHV [5.)]

Edelstahl · Chrom · Eisenglimmer · RAL 9007 Graualuminium · Sand · Schwarz

Design Edition

Messing · Rosé · Titan · Lasur braun · Lasur anthrazit · Kupfer · Gold

Oberflächen und Farben dienen nur der Orientierung und sind nicht farbverbindlich.
Furniere auf Anfrage.
3.) Bitte beachten Sie die besonderen Informationen zu den Dekoren Trend und Trend nature. Die Informationen entnehmen Sie bitte den entsprechenden Produktbroschüren.
4.) Die komplette Farbauswahl, sowie Informationen zu den Stoffbeschaffenheiten finden Sie in den entsprechenden Stoffmuster-Karten.
5.) Auch für die Säulen der EMHV Tische (elektromotorisch höhenverstellbar).
© Febrü Büromöbel GmbH · Im Babenbecker Feld 62 · 32051 Herford T +49 (0) 5221 / 3804 0 · F +49 (0) 5221 / 3804 299 · info@februe.de